

# Rapport de repérage amiante avant réalisation de travaux dans un immeuble bâti

Article R4412-97 du Code du Travail, Norme NF X 46-020

## REFERENCES MISSION

**Rapport N° : 28811278/S1/1/AM-RTV\_V1****Rédigé le : 19/11/2025****Référence au programme de travaux :**Rénovation du clos et couvert des cours intérieures TF  
n° 047030 réalisé le 01/05/2024 par ISABELLE VINEL

## DONNEUR D'ORDRE

**MINISTERE DE LA JUSTICE****BAPTISTE BECK**

20 BOULEVARD DE LA MOTHE

54000 NANCY

## SITE D'INTERVENTION

**PALAIS DE JUSTICE DE REIMS**

PLACE MYRON HERRICK

51100 REIMS

**PALAIS DE JUSTICE****Date(s) d'intervention(s) :**

Du 04/11/2025 au 04/11/2025



## SYNTHESE DE CONCLUSION



## OPERATEUR(S) DE REPERAGE

Prénom Nom	Fonction	Compétence	Signataire du rapport
Aurélien BOUDINOT	Diagnosticteur Immobilier	Certification N° 14195797	Aurélien BOUDINOT
			

Le présent rapport comporte 25 pages, dont 15 pages d'annexes. Il ne peut être reproduit qu'intégralement.

## SOMMAIRE

<b>1. PROGRAMMES ET PÉRIMÈTRE DE LA MISSION</b>	<b>3</b>
1.1. Programme de travaux défini par le donneur d'ordre	3
1.2. Programme de repérage défini par l'opérateur de repérage	3
1.3. Périmètre de repérage défini par l'opérateur de repérage	4
<b>2. CONCLUSIONS</b>	<b>5</b>
2.1. Obligations réglementaires	6
<b>3. INFORMATIONS GENERALES</b>	<b>7</b>
3.1. Immeuble bâti objet de la mission	7
3.2. Parties prenantes	7
<b>4. DESCRIPTION DE LA MISSION DE REPERAGE</b>	<b>7</b>
4.1. Références réglementaires	7
<b>5. CONDITIONS DE REALISATION DU REPERAGE</b>	<b>8</b>
5.1. Date(s) de visite(s)	8
5.2. Ecart, adjonctions ou suppressions à la norme NF X46-020	8
5.3. Conditions spécifiques	8
5.4. Documents remis par le donneur d'ordre ou disponibles lors de la visite	8
<b>6. RESULTATS DETAILLES DU REPERAGE</b>	<b>9</b>
6.1. Matériaux et produits repérés	9
6.2. Estimation quantitative des matériaux et produits contenant de l'amiante	11
<b>7. ANNEXES</b>	<b>11</b>
7.1. Parties d'immeuble bâti visitées	11
7.2. Photos prélèvements	12
7.3. Attestation d'assurance	14
7.4. Certificat de compétence	16
7.5. Croquis de repérage	17
7.6. Rapport d'analyse du laboratoire	20

*BUREAU VERITAS vous accompagne durant toutes les phases de vos projets*



# 1. PROGRAMMES ET PÉRIMÈTRE DE LA MISSION

## 1.1. Programme de travaux défini par le donneur d'ordre

Selon le(s) document(s) remis par le donneur d'ordre, le programme des travaux prévus est le suivant :

Description succincte du programme des travaux
Restauration des façades des deux cours intérieures et dépose d'une verrière dans les combles

## 1.2. Programme de repérage défini par l'opérateur de repérage

Il définit les ouvrages de la construction et parties d'ouvrages de l'annexe 1 de l'arrêté du 16/07/2019 relatif au repérage de l'amiante avant certaines opérations réalisées dans les immeubles bâtis, impactés par les travaux prévus.

Le présent repérage concerne uniquement les produits ou matériaux identifiés comme concernés directement ou indirectement par les travaux au vu des informations fournies par le donneur d'ordre.

Dans le cas où des produits et matériaux susceptibles de contenir de l'amiante, n'ont pas fait l'objet de recherche d'amiante car non identifiés comme concernés par les travaux prévus au vu des informations fournies préalablement au repérage, il conviendra que le donneur d'ordre fasse effectuer des investigations supplémentaires ultérieures.

*Ouvrages et parties d'ouvrages de l'annexe 1 de l'arrêté du 16/07/2019 concernés par les travaux prévus*

Ouvrages de la construction	Parties d'ouvrages
<b>01 - Couvertures, Toitures, Terrasses et étanchéités</b>	
Verrières	Garnitures de friction sur fenêtres basculantes, Joints d'étanchéité entre menuiserie et ossature, Mastics
<b>02 - Parois verticales extérieures et façades</b>	
Conduits en façade	Conduits d'eaux pluviales, Conduits d'eaux usées, Conduits de fumée
Éléments associés à la façade	Conduits, Éléments ponctuels : chéneaux, rives, corniches
Façades légères, murs rideaux, bardages, panneaux sandwichs	Ardoises composites hors fibres-ciment, Ardoises en fibres-ciment, Bacs en fibres-ciment, Éléments de remplissage, Joints d'assemblage, Joints d'étanchéité, Mastics, Panneaux, Peinture, Plaques, Revêtements intérieurs anti condensation, Tresses
Façades lourdes y compris poteaux	Appuis de fenêtres en fibres-ciment, Coffrages perdus, Colle, Colles de carrelage, Colles de faïence, Colles de pate de verre, Couvre-joints, Éléments en maçonnerie silico-calcaire (1880-1940) briques blanches silico-calcaire, Enduits extérieurs projetés, lissés ou talochés, crépis extérieurs, Enduits pelliculaires de lissage/débullage, Garnissage des joints de dilatation, Imperméabilisant, Isolant, Joints de carrelage, Joints de dilatation, Joints de faïence, Joints de pate de verre, Peintures, Primaire d'accrochage, Ragréage, Revêtements plastiques épais (RPE)
Isolant et protection thermique ou acoustique sous bardage	Carton-amiante, Enduits projetés, Flocages
<b>04 - Plafonds et faux plafonds</b>	
Charpentes	Enduits lissés, projetés ou talochés, Enduits projetés, Flocages, Joints (coupe-feu, de dilatation, de structure), Jonctions avec la façade, Calfeutremments, Panneaux collés, Panneaux vissés, Peintures décoratives, Peintures intumescents, Revêtements bitumineux
Faux plafonds	Ecrans de cantonnement, Isolants, Joints d'écrans de cantonnement, Joints entre panneaux, Jonctions entre faux plafond et structure, Panneaux, Pare-vapeur, Plaques
Gaines et coffres horizontaux	Bandes calicot, Enduits de jointoiement des plaques de plâtre, Enduits de ragréage, débullage, lissage, Enduits lissés, projetés ou talochés, Enduits projetés, Flocages, Jonctions entre panneaux (étanchéité entre panneaux), Jonctions entre panneaux (tresses), Panneaux, Panneaux collés, Panneaux vissés
Plafonds	Bandes calicot, Coffrages perdus, Colles de carrelage, Enduits de jointoiement des plaques de plâtre, Enduits de ragréage, débullage, lissage, Enduits lissés, projetés ou talochés, Enduits projetés, Flocages, Fourreaux, Joints de carrelage, Joints de dilatation, Panneaux collés, Panneaux vissés, Peintures décoratives, Peintures intumescents, Plots de colle, Primaire d'accrochage, Rebouchages de trémie, Résines, Revêtements bitumineux, Sous couches des tissus muraux
Poutres	Enduits de ragréage, débullage, lissage, Enduits lissés, projetés ou talochés, Enduits projetés, Entourages de poutres, Flocages, Joints (coupe-feu, de dilatation, de structure), Jonctions avec la façade, Calfeutremments, Panneaux collés, Panneaux vissés, Peintures, Revêtements bitumineux
Suspentes et contrevents	Flocages, Peintures, Projections en plâtre

### 1.3. Périmètre de repérage défini par l'opérateur de repérage

Au vu du descriptif des travaux prévus, les parties de bâtiment objets de la mission sont les suivantes :

Partie(s) du bâtiment :

Façades des 2 cours intérieurs et verrière en combles.

## 2. CONCLUSIONS

Dans le cadre de la mission objet du présent rapport, il n'a pas été repéré des matériaux et produits contenant de l'amiante.

## 2.1. Obligations réglementaires

Si le donneur d'ordre n'est pas le propriétaire de l'immeuble bâti concerné par la mission de repérage, il adresse à ce dernier une copie du rapport établi par l'opérateur de repérage.

En cas de mission de repérage portant sur une partie privative d'un immeuble collectif à usage d'habitation, son propriétaire met à jour le contenu du « dossier amiante – parties privatives » (DAPP) prévu à l'article R. 1334-29-4 I du Code de la Santé Publique, en y intégrant les données issues du rapport ou du pré-rapport de repérage amiante avant travaux. Il tient à disposition et communique, ce DAPP ainsi complété, selon les modalités prévues au II de l'article R. 1334-29-4 du code de la santé publique.

En cas de mission de repérage portant sur les parties communes d'un immeuble collectif à usage d'habitation ou sur un immeuble non utilisé à fin d'habitation, son propriétaire met à jour le contenu du « dossier technique amiante » (DTA) prévu au I de l'article R. 1334-29-5 du Code de la Santé Publique ainsi que de sa fiche récapitulative, en y intégrant les données issues du rapport ou du pré-rapport de repérage amiante avant travaux. Il tient à disposition et communique ce DTA, ainsi complété, selon les modalités prévues au II de l'article R. 1334-29-5 du code de la santé publique.

En cas de mission de repérage portant sur tout ou partie d'un immeuble d'habitation ne comprenant qu'un seul logement, son propriétaire conserve le rapport ou le pré-rapport restituant les conditions de réalisation et les conclusions de cette recherche d'amiante. Il communique ce rapport, sur leur demande, à toute personne physique ou morale appelée à effectuer des travaux dans l'immeuble bâti ainsi qu'aux agents de contrôle de l'inspection du travail mentionnés à l'article L. 8211-1 du Code du Travail, aux agents du service de prévention des organismes de sécurité sociale et, en cas d'opération relevant du champ de l'article R. 4534-1 du Code du Travail, de l'organisme professionnel de prévention du bâtiment et des travaux publics.

## 3. INFORMATIONS GENERALES

### 3.1. Immeuble bâti objet de la mission

Adresse : PALAIS DE JUSTICE DE REIMS  
PLACE MYRON HERRICK  
51100 REIMS

Bâtiment	Fonction principale	Classement	Date permis de construire ou année de construction	Année de réhabilitation ou description des modifications
PALAIS DE JUSTICE DE REIMS	Administrations, bureaux	ERP de la 3ème et la 4ème catégorie	Sans informations fournies par le donneur d'ordre, la date d'obtention du permis de construire est présumée être inférieure au 1 juillet 1997	Non-communicué

### 3.2. Parties prenantes

Contact	Qualité	Société	Adresse	Coordonnées
BAPTISTE BECK	Donneur d'ordre	MINISTERE DE LA JUSTICE	20 BOULEVARD DE LA MOTHE 54000 NANCY	/
BAPTISTE BECK	Gestionnaire	MINISTERE DE LA JUSTICE	20 BOULEVARD DE LA MOTHE CS 70005 54000 NANCY	baptiste.beck@justice.gouv.fr
JEAN-PIERRE LAVAUX	Accompagnateur	MINISTERE DE LA JUSTICE	1 PLACE MYRON HERRICK 51100 REIMS	jean-pierre.lavaux@justice.fr
MINISTERE DE LA JUSTICE	Propriétaire	MINISTERE DE LA JUSTICE	/	/

## 4. DESCRIPTION DE LA MISSION DE REPERAGE

Ce rapport est établi dans le cadre du repérage des matériaux et produits impactés par les travaux listés en annexe de l'arrêté du 16/07/2019, en vue de la réalisation de l'évaluation initiale du risque amiante.

### 4.1. Références réglementaires

- Code du travail : articles L4412-2, R4412-97,
- Décret n°2017-899 du 9 mai 2017 relatif au repérage de l'amiante avant certaines opérations,
- Arrêté du 16/07/2019 relatif au repérage de l'amiante avant certaines opérations réalisées dans les immeubles bâtis,
- Norme NF X 46-020 du 5 août 2017 : Repérage des matériaux et produits contenant de l'amiante dans les immeubles bâtis.

## 5. CONDITIONS DE REALISATION DU REPERAGE

### 5.1. Date(s) de visite(s)

Du 04/11/2025 au 04/11/2025

### 5.2. Ecart(s), adjonction(s) ou suppression(s) à la norme NF X46-020

Absence de documents, d'informations concernant :

- Les dates de délivrance du permis de construire ou des années de construction
- Les années de modification ou de réhabilitation
- La construction, les caractéristiques particulières des locaux, les modifications survenues dans les locaux, les dates et la nature des travaux réalisés (réparation, restauration, entretien, réhabilitation...)
- Les dossiers amiante réglementaires

### 5.3. Conditions spécifiques

- Présence d'occupant lors de la visite (pas d'évacuation temporaire)
- Encombrement de mobilier ou d'équipement lors de la visite (pas d'évacuation temporaire)

### 5.4. Documents remis par le donneur d'ordre ou disponibles lors de la visite

Objet / Type de document	Auteur	Date	Référence	Conclusions (si rapport de repérage)
Programme de travaux / Rénovation du clos et couvert des cours intérieures	ISABELLE VINEL	01/05/2024	TF n° 047030	/
Avant projet détaillé / NOTICE DÉCRIVANT LE TERRAIN ET PRÉSENTANT LE PROJET	Société PACE	06/06/2025	DPC11	/

Les résultats antérieurs en matière de recherche d'amiante utilisés pour la réalisation du repérage, communiqués dans le cadre de la présente mission, sont réputés satisfaire aux exigences imposées par les textes en matière de diagnostics, constats et repérages amiante.



## 6. RESULTATS DETAILLES DU REPERAGE

### 6.1. Matériaux et produits repérés

#### Abréviations du tableau :

ZPSO = Zone Présentant des Similitudes d'Ouvrage  
Pxx P = Prélèvement n°xx Positif, contenant de l'amiante  
Pxx N = Prélèvement n°xx Négatif, ne contenant pas d'amiante  
xx\_ant = Prélèvement réalisé lors d'un repérage antérieur  
Sxx = Sondage n°xx  
xx\* = élément témoin de la ZPSO  
Nota : Hormis pour l'élément témoin, tout prélèvement est précédé d'un sondage

#### Critères de décision :

AN = Analyse  
DC = Document consulté  
MA = Marquage  
PN = Ne contient pas d'amiante par nature

Localisation	Ouvrage	Matériau / Produit	Aspect	Couleur	N° ZPSO	N° Prél.	N° Sond.	Critère de décision	Observation	Présence amiante
Eléments extérieurs -> Cour Ouest	Façades lourdes y compris poteaux	Enduits extérieurs projetés, lissés ou talochés, crépis extérieurs	Epais	Beige	2	P4* N	/	AN	/	Non
Eléments extérieurs -> Cour Ouest	Façades lourdes y compris poteaux	Enduits extérieurs projetés, lissés ou talochés, crépis extérieurs	Epais	Beige	2	P5 N	/	AN	/	Non
Eléments extérieurs -> Cour Ouest	Façades lourdes y compris poteaux	Enduits extérieurs projetés, lissés ou talochés, crépis extérieurs	Epais	Blanc	3	P6* N	/	AN	Matériaux prélevés sur le soubassement	Non
Eléments extérieurs -> Cour Est	Façades lourdes y compris poteaux	Enduits extérieurs projetés, lissés ou talochés, crépis extérieurs	Epais	Beige	2	P7 N	/	AN	/	Non
Eléments extérieurs -> Cour Est	Façades lourdes y compris poteaux	Enduits extérieurs projetés, lissés ou talochés, crépis extérieurs	Epais	Beige	2	P8 N	/	AN	/	Non

Localisation	Ouvrage	Matériau / Produit	Aspect	Couleur	N° ZPSO	N° Prél.	N° Sond.	Critère de décision	Observation	Présence amiante
Eléments extérieurs -> Cour Est	Façades lourdes y compris poteaux	Enduits extérieurs projetés, lissés ou talochés, crépis extérieurs	Epais	Blanc	3	P9 N	/	AN	Matériaux prélevés sur le soubassement	Non
Eléments extérieurs -> Toiture verrière + Combles	Menuiseries extérieures	Joints de mastic de vitrage	Fibreux	Beige	1	P1* N	/	AN	/	Non
Eléments extérieurs -> Toiture verrière + Combles	Menuiseries extérieures	Joints de mastic de vitrage	Fibreux	Beige	1	P3 N	/	AN	/	Non

## 7. ANNEXES

### 7.1. Parties d'immeuble bâti visitées

La liste ci-dessous présente les parties d'immeuble inspectées dans le cadre de la mission confiée à BUREAU VERITAS. Il appartient au donneur d'ordre ou à son représentant, seule personne à même d'avoir une parfaite connaissance des lieux, de signifier à BUREAU VERITAS toute omission, erreur ou incohérence éventuelle dans l'identification des locaux ou zones figurant à un titre ou à un autre dans le présent rapport.

Localisation	Descriptif sol / mur / plafond
Eléments extérieurs	/
Eléments extérieurs -> Cour Ouest	/
Eléments extérieurs -> Cour Est	/
Eléments extérieurs -> Toiture verrière + Combles	/

## 7.2. Photos prélèvements

P4	ZPSO 2
Eléments extérieurs -> Cour Ouest	
	
Façades lourdes y compris poteaux -> Enduits extérieurs projetés, lissés ou talochés, crépis extérieurs	

P5	ZPSO 2
Eléments extérieurs -> Cour Ouest	
	
Façades lourdes y compris poteaux -> Enduits extérieurs projetés, lissés ou talochés, crépis extérieurs	

P6	ZPSO 3
Eléments extérieurs -> Cour Ouest	
	
Façades lourdes y compris poteaux -> Enduits extérieurs projetés, lissés ou talochés, crépis extérieurs	

P7	ZPSO 2
Eléments extérieurs -> Cour Est	
	
Façades lourdes y compris poteaux -> Enduits extérieurs projetés, lissés ou talochés, crépis extérieurs	

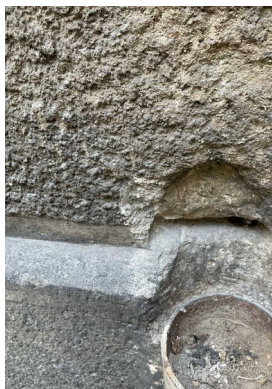
P8	ZPSO 2
Eléments extérieurs -> Cour Est	
	
Façades lourdes y compris poteaux -> Enduits extérieurs projetés, lissés ou talochés, crépis extérieurs	

P9	ZPSO 3
Eléments extérieurs -> Cour Est	
	
Façades lourdes y compris poteaux -> Enduits extérieurs projetés, lissés ou talochés, crépis extérieurs	

P1	ZPSO 1
Eléments extérieurs -> Toiture verrière + Combles	
	
Menuiseries extérieures -> Joints de mastic de vitrage	

P3	ZPSO 1
Eléments extérieurs -> Toiture verrière + Combles	
	
Menuiseries extérieures -> Joints de mastic de vitrage	



### 7.3. Attestation d'assurance



#### Attestation d'Assurance

Nous soussignés, **Allianz Global Corporate & Specialty SE** - Succursale en France - 1 Cours Michelet – CS 30051 - 92076 Paris La Défense Cedex, (« la Compagnie ») certifions par la présente que la société :

**Bureau Veritas S.A.**  
Immeuble Newtime - 40/52 boulevard du Parc  
FR - 92200 Neuilly sur Seine

agissant tant pour son compte que pour le compte de sa filiale,

**Bureau Veritas Exploitation S.A.S.**  
4 Place des Saisons  
92400 Courbevoie

a souscrit auprès de notre compagnie la police n° **FRL001575** garantissant les conséquences pécuniaires de la Responsabilité Civile pouvant lui incombent dans l'exercice de ses activités garanties et notamment :

##### Missions travaux :

- Repérage amiante avant travaux / démolition (tout domaine d'activité)
- Mise à jour des documents de traçabilité et de cartographie amiante (DTA, DAPP, DT navire, DTCA autres domaines d'activité)
- Examen visuel des surfaces traitées (tout domaine d'activité)
- Repérage du plomb avant travaux (tout domaine d'activité)
- Diagnostic des produits, équipements, matériaux et déchets (tout domaine d'activité)
- Etat parasitaire
- Etat relatif à la présence de termites
- Diagnostic mûrle

##### Missions exploitation :

- Repérage amiante pour intégration aux documents de traçabilité et de cartographie amiante (pour DTA, DAPP, DT navire, DTCA autres domaines d'activité)
- Création ou mise à jour des documents de traçabilité et de cartographie amiante (DTA, DAPP, DT navire, DTCA autres domaines d'activité)
- Evaluation de l'état de conservation des matériaux et produits contenant de l'amiante
- Diagnostic radon
- Diagnostic technique global
- Diagnostic accessibilité

##### Missions transaction / location :

- Repérage amiante pour établissement du constat vente
- Constat des risques d'exposition au plomb
- Etat relatif à la présence de termites
- Diagnostic de performance énergétique
- Etat de l'installation intérieure d'électricité
- Etat de l'installation intérieure de gaz
- Mesurages Carrez - Boutin
- Etat des risques

Allianz Global Corporate & Specialty SE  
Succursale en France  
1 cours Michelet - CS 30051  
92076 Paris La Défense Cedex  
487 424 608 RCS Nanterre  
N° TVA intracommunautaire FR  
00 487 424 608

Siège social :  
Königinstrasse 28  
80802 Munich  
Allemagne

Société Européenne immatriculée en Allemagne sous le N° HRB 208312  
Entreprise soumise au contrôle de la Bundesanstalt für Finanzdienstleistungsaufsicht  
Graurheindorfer Strasse 108 - 53117 Bonn, Allemagne  
[www.agcs.allianz.com](http://www.agcs.allianz.com)



Autres missions :

- Assistance technique amiante et plomb
- Prélèvement et analyse de matières dangereuses

Il est précisé que SONT EXCLUS LES DOMMAGES CAUSES PAR L'AMIANTE.

La garantie s'exerce à concurrence des montants ci-après :

**RESPONSABILITÉ CIVILE EXPLOITATION:**

Tous dommages confondus  
(corporels, matériels et immatériels consécutifs ou non).....**1'000'000 EUR** par sinistre et  
par année d'assurance

**Période d'assurance :** du 1<sup>er</sup> janvier 2025 au 31 décembre 2025 inclus.

La présente attestation est délivrée pour servir et valoir ce que de droit et ne saurait engager la Compagnie au- delà des clauses et conditions du contrat auquel elle se réfère.

Le contenu de la présente attestation ne peut en aucun cas être considéré ou interprété comme dérogeant ou modifiant l'une des conditions ou dispositions de la police ci-dessus mentionnée.

Fait à Paris La Défense, le 7 janvier 2025.  
Pour la compagnie

  
Allianz Global Corporate & Specialty SE  
Succursale en France  
1 cours Michelet - CS 30051  
92076 Paris La Défense Cedex  
487 424 608 RCS Nanterre  
N° TVA intracommunautaire FR 00 487 424 608

Signé par : Juliette Allavoine  
E-mail : juliette.allavoine@allianz.com  
Heure de signature : 2025-01-07 10:12:02  
Adresse IP : 147.161.232.110

Allianz Global Corporate & Specialty SE  
Succursale en France  
1 cours Michelet - CS 30051  
92076 Paris La Défense Cedex  
487 424 608 RCS Nanterre  
N° TVA intracommunautaire FR  
00 487 424 608

Siège social :  
Königinstrasse 28  
80802 Munich  
Allemagne

Société Européenne immatriculée en Allemagne sous le N° HRB 208312  
Entreprise soumise au contrôle de la Bundesanstalt für Finanzdienstleistungsaufsicht  
Graurheindorfer Strasse 108 - 53117 Bonn, Allemagne  
[www.agcs.allianz.com](http://www.agcs.allianz.com)

## 7.4. Certificat de compétence



**BUREAU VERITAS**  
Certification

**Certificat**  
Attribué à  
**Aurélien BOUDINOT**

Bureau Veritas Certification certifie que les compétences de la personne mentionnée ci-dessus répondent aux exigences des arrêtés relatifs aux critères de certification de compétences ci-dessous pris en application des articles L271-6 et R 271.1 du Code la Construction et de l'Habitation et relatifs aux critères de compétences des personnes physiques réalisant des dossiers de diagnostics techniques tels que définis à l'article L271-4 du code précité

**DOMAINES TECHNIQUES**

	Références des arrêtés	Date de Certification originale	Validité du Certificat*
Électricité	Arrêté du 24 Décembre 2021 définissant les critères de certification des opérateurs de diagnostic technique et des organismes de formation et d'accréditation des organismes de certification	05/01/2018	04/01/2023
Amiante sans mention	Arrêté du 24 Décembre 2021 définissant les critères de certification des opérateurs de diagnostic technique et des organismes de formation et d'accréditation des organismes de certification	03/04/2022	02/04/2029
Amiante avec mention	Arrêté du 24 Décembre 2021 définissant les critères de certification des opérateurs de diagnostic technique et des organismes de formation et d'accréditation des organismes de certification	03/04/2022	02/04/2029

Date : 06/04/2022

**Laurent Croguennec, Président**



Numéro de certificat : 14195797



**BUREAU**  
**VERITAS**

\* Sous réserve du respect des dispositions contractuelles et des résultats positifs des surveillances réalisées, ce certificat est valable jusqu'au : voir ci-dessus

Des informations supplémentaires concernant le périmètre de ce certificat ainsi que l'applicabilité des exigences du référentiel peuvent être obtenues en consultant l'organisme.

Pour vérifier la validité de ce certificat, vous pouvez aller sur [www.bureauveritas.fr/certification-diag](http://www.bureauveritas.fr/certification-diag)

Adresse de l'organisme certificateur : Bureau Veritas Certification France  
Le Triangle de l'Arche, 9 cours du Triangle 92937 Paris-la-Défense CEDEX



**cofrac**  
CERTIFICATION  
DE PERSONNES  
ACCREDITATION  
N°6-0087  
Liste des sites et  
portées disponibles  
sur [www.cofrac.fr](http://www.cofrac.fr)



## 7.5. Croquis de repérage

PLANCHE DE REPERAGE TECHNIQUE		
La planche de repérage est indissociable du rapport		
ADRESSE	PALAIS DE JUSTICE DE REIMS PLACE MYRON HERRICK 51100 REIMS	
Localisation	Date visite	Du 04/11/2025 au 04/11/2025
Eléments extérieurs	Auteur	Aurélien BOUDINOT
	N° dossier	28811278/S1/1
	Planche	1 / 2
	Indice	1
<b><u>Vue utilisée :</u></b>		
<b><u>Matériaux et produits contenant de l'amiante :</u></b>		

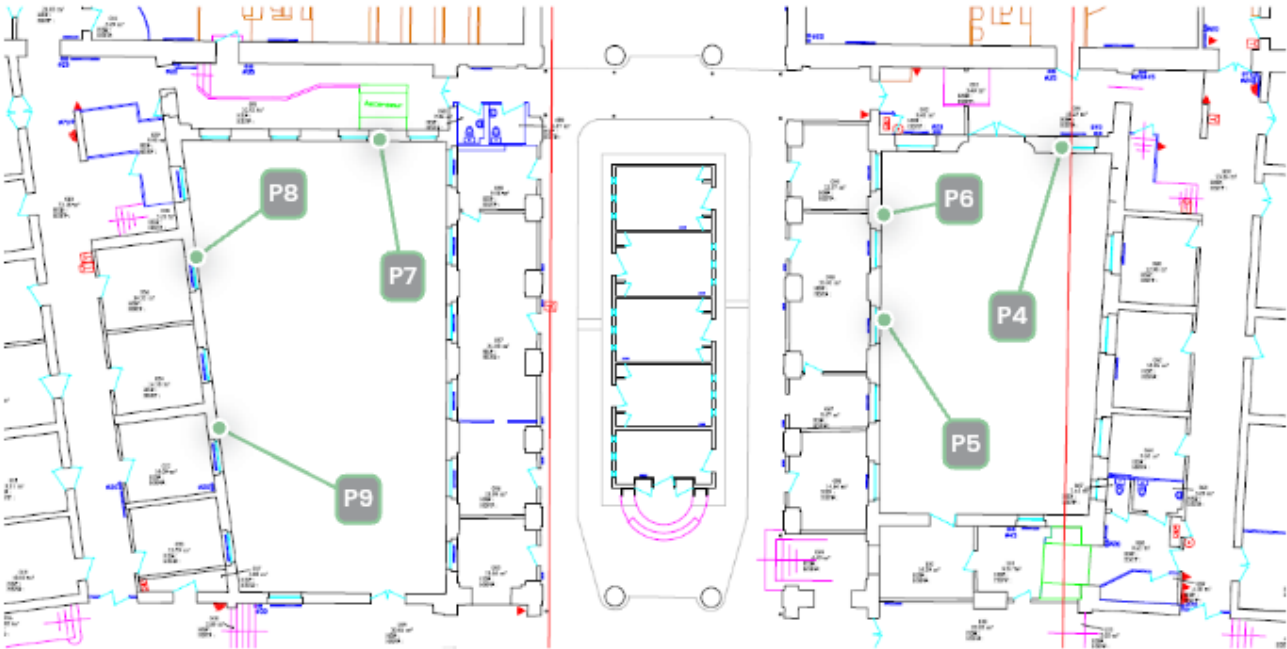

LEGENDE	<span style="color: red;">●</span> Prélèvement positif	<span style="color: green;">●</span> Prélèvement négatif	<span style="color: blue;">●</span> Sondage	<span style="color: orange;">●</span> Inaccessibilité	<span style="color: black;">●</span> Observation
---------	--	--	---	---	--

PLANCHE DE REPERAGE TECHNIQUE		
La planche de repérage est indissociable du rapport		
ADRESSE	PALAIS DE JUSTICE DE REIMS PLACE MYRON HERRICK 51100 REIMS	
Localisation	Date visite	Du 04/11/2025 au 04/11/2025
Eléments extérieurs > Toiture verrière + Combles	Auteur	Aurélien BOUDINOT
	N° dossier	28811278/S1/1
	Planche	2 / 2
	Indice	1
Vue utilisée :		
Matériaux et produits contenant de l'amiante :		

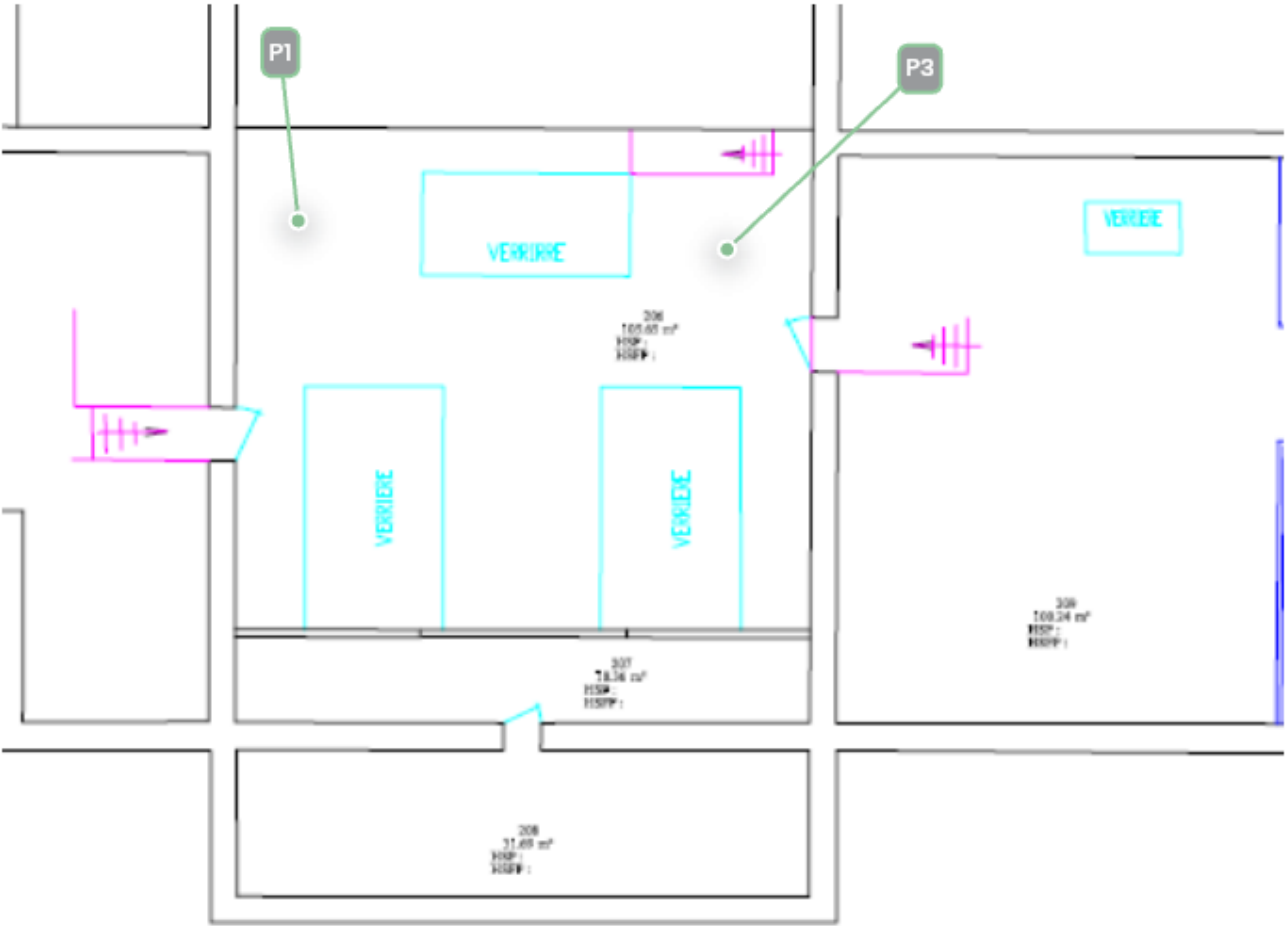

LEGENDE	● Prélèvement positif	● Prélèvement négatif	● Sondage	● Inaccessibilité	● Observation
---------	-----------------------	-----------------------	-----------	-------------------	---------------

## 7.6. Rapport d'analyse du laboratoire

BUREAU VERITAS EXPLOITATION SAS  
**Monsieur Aurélien BOUDINOT**

54 rue René Cassin  
51430 BEZANNES

Notre référence : AR-25-HB-106373-01

**Numéro de dossier : 25N051063**

**Référence de dossier : 1510797887/28811278/S1/1/1\_28811278/1/1**

Madame, Monsieur,

Veuillez trouver ci-joint le rapport d'analyse relatif à l'échantillon suivant :

- N° 25N051063-001 - Référence *BV3NE1016 Réf. Prel : P1 Eléments extérieurs - Toiture verrière + Combles/Menuiseries extérieures - (Fibreux/Beige)*, prélevé par vos soins, et analysé par Eurofins Environment Testing Polska

- N° 25N051063-002 - Référence *BV3NE1017 Réf. Prel : P3 Eléments extérieurs - Toiture verrière + Combles/Menuiseries extérieures - (Fibreux/Beige)*, prélevé par vos soins, et analysé par Eurofins Environment Testing Polska

- N° 25N051063-003 - Référence *BV3NE1018 Réf. Prel : P4 Eléments extérieurs - Cour Ouest/Façades lourdes y compris poteaux - (Epais/Beige)*, prélevé par vos soins, et analysé par Eurofins Environment Testing Polska

- N° 25N051063-004 - Référence *BV3NE1019 Réf. Prel : P5 Eléments extérieurs - Cour Ouest/Façades lourdes y compris poteaux - (Epais/Beige)*, prélevé par vos soins, et analysé par Eurofins Environment Testing Polska

- N° 25N051063-005 - Référence *BV3NE1020 Réf. Prel : P6 Eléments extérieurs - Cour Ouest/Façades lourdes y compris poteaux - (Epais/Blanc)*, prélevé par vos soins, et analysé par Eurofins Environment Testing Polska

- N° 25N051063-006 - Référence *BV3NE1021 Réf. Prel : P7 Eléments extérieurs - Cour Est/Façades lourdes y compris poteaux - (Epais/Beige)*, prélevé par vos soins, et analysé par Eurofins Environment Testing Polska

- N° 25N051063-007 - Référence *BV3NE1022 Réf. Prel : P8 Eléments extérieurs - Cour Est/Façades lourdes y compris poteaux - (Epais/Beige)*, prélevé par vos soins, et analysé par Eurofins Environment Testing Polska

- N° 25N051063-008 - Référence *BV3NE1023 Réf. Prel : P9 Eléments extérieurs - Cour Est/Façades lourdes y compris poteaux - (Epais/Blanc)*, prélevé par vos soins, et analysé par Eurofins Environment Testing Polska

Vous souhaitant bonne réception,

Cordialement,

Votre laboratoire Eurofins Analyses pour le Bâtiment Nord SAS

**EUROFINS ANALYSES POUR LE  
BATIMENT NORD SAS**

**Réception résultat**  
EUROFINS ABN  
557 chemin de Noyelles  
Parc du Pommier  
62110 HENIN BEAUMONT

**RAPPORT D'ANALYSE D'AMIANTE DANS LES MATERIAUX**

N° de rapport d'analyse : AR-25-RI-065801-01

Date d'émission de rapport : 17/11/2025 15:47

Page 1/3

Référence laboratoire N° : 25RI080989

Référence de suivi du dossier N° : 25N051063

Reçu au laboratoire le : 13/11/2025

Date de réception : 12/11/2025

Date d'analyse : 15/11/2025

Référence dossier Client: 25N051063 - 1510797887/28811278/S1/1/1\_28811278/1/1

N° éch.	Référence client	Description visuelle	Technique utilisée / Analyste	Préparation		Résultats
				Nb prep / Nb grilles ou lames	Type	
001	25N051063-001 - BV3NE1016 Réf. Prel : P1 Eléments extérieurs - Toiture verrière + Combles/Menuiseries extérieures - (Fibreux/Beige)	Matériau (noir) en traces ; matériau semi-dur de type mastic (beige) ; matériau (gris)	<b>MET</b> /URL8	1 / 1	Calcination et/ou attaque chimique et/ou mécanique (méthode interne de traitement)	Fibres d'amiante non détectées
002	25N051063-002 - BV3NE1017 Réf. Prel : P3 Eléments extérieurs - Toiture verrière + Combles/Menuiseries extérieures - (Fibreux/Beige)	Matériau (gris) ; matériau semi-dur (blanc) ; matériau semi-dur de type mastic (beige)	<b>MET</b> /TJ7Q	1 / 1	Calcination et/ou attaque chimique et/ou mécanique (méthode interne de traitement)	Fibres d'amiante non détectées
003	25N051063-003 - BV3NE1018 Réf. Prel : P4 Eléments extérieurs - Cour Ouest/Façades lourdes y compris poteaux - (Epais/Beige)	Matériau dur de type mortier, béton, chape (gris)	<b>MET</b> /TJ7Q	1 / 1	Calcination et/ou attaque chimique et/ou mécanique (méthode interne de traitement)	Fibres d'amiante non détectées

## RAPPORT D'ANALYSE D'AMIANTE DANS LES MATERIAUX

N° de rapport d'analyse : AR-25-RI-065801-01

Date d'émission de rapport : 17/11/2025 15:47

Page 2/3

Référence laboratoire N° : 25RI080989

Référence de suivi du dossier N° : 25N051063

Reçu au laboratoire le : 13/11/2025

Date de réception : 12/11/2025

Date d'analyse : 15/11/2025

Référence dossier Client: 25N051063 - 1510797887/28811278/S1/1/1\_28811278/1/1

N° éch.	Référence client	Description visuelle	Technique utilisée / Analyste	Préparation		Résultats
				Nb prep / Nb grilles ou lames	Type	
004	25N051063-004 - BV3NE1019 Réf. Prel : P5 Eléments extérieurs - Cour Ouest/Façades lourdes y compris poteaux - (Epais/Beige)	Matériau dur de type mortier, béton, chape (gris)	<b>MET</b> / TJ7Q	1 / 1	Calcination et/ou attaque chimique et/ou mécanique (méthode interne de traitement)	Fibres d'amiante non détectées
005	25N051063-005 - BV3NE1020 Réf. Prel : P6 Eléments extérieurs - Cour Ouest/Façades lourdes y compris poteaux - (Epais/Blanc)	Matériau semi-dur de type enduit (granulaire) (beige)	<b>MET</b> / TJ7Q	1 / 1	Calcination et/ou attaque chimique et/ou mécanique (méthode interne de traitement)	Fibres d'amiante non détectées
006	25N051063-006 - BV3NE1021 Réf. Prel : P7 Eléments extérieurs - Cour Est/Façades lourdes y compris poteaux - (Epais/Beige)	Matériau de type peinture (blanc) ; matériau semi-dur de type enduit (beige) ; matériau dur de type mortier, béton, chape (gris)	<b>MET</b> / TJ7Q	1 / 1	Calcination et/ou attaque chimique et/ou mécanique (méthode interne de traitement)	Fibres d'amiante non détectées
007	25N051063-007 - BV3NE1022 Réf. Prel : P8 Eléments extérieurs - Cour Est/Façades lourdes y compris poteaux - (Epais/Beige)	Matériau dur de type mortier, béton, chape (gris)	<b>MET</b> / TJ7Q	1 / 1	Calcination et/ou attaque chimique et/ou mécanique (méthode interne de traitement)	Fibres d'amiante non détectées
008	25N051063-008 - BV3NE1023 Réf. Prel : P9 Eléments extérieurs - Cour Est/Façades lourdes y compris poteaux - (Epais/Blanc)	Matériau semi-dur de type enduit (granulaire) (beige)	<b>MET</b> / TJ7Q	1 / 1	Calcination et/ou attaque chimique et/ou mécanique (méthode interne de traitement)	Fibres d'amiante non détectées

La reproduction de ce document n'est autorisée que sous sa forme intégrale. Il comporte 3 page(s). Le présent rapport ne concerne que les objets soumis à l'essai tels qu'ils ont été reçus au laboratoire. Les essais identifiés par le symbole \* ne sont pas inclus dans la portée d'accréditation.

Eurofins Environment Testing Polska Sp. z o.o.

Al. Wojska Polskiego 90

82-200 Malbork, POLSKA



## RAPPORT D'ANALYSE D'AMIANTE DANS LES MATERIAUX

N° de rapport d'analyse : AR-25-RI-065801-01

Date d'émission de rapport : 17/11/2025 15:47

Page 3/3

Référence laboratoire N° : 25RI080989

Référence de suivi du dossier N° : 25N051063

Reçu au laboratoire le : 13/11/2025

Date de réception : 12/11/2025

Date d'analyse : 15/11/2025

Référence dossier Client: 25N051063 - 1510797887/28811278/S1/1/1\_28811278/1/1

### Méthode d'analyse employée pour la recherche qualitative des fibres d'amiante dans les matériaux :

**MET:** Détermination des Fibres d'amiante. Détection et identification par Microscopie Electronique à Transmission équipée d'un Analyseur en dispersion d'énergie des rayons X (META) réalisée à partir de la norme : NFX 43-050 : Juillet 2021.

NB 1 : Les informations de traçabilité sont disponibles sur demande. Il est à noter que ce rapport en français est une copie de la version originale du rapport en langue polonaise et stockée en interne par le laboratoire.

NB 2 : Sauf information contraire sur ce rapport, le laboratoire effectue une analyse couche par couche de l'échantillon transmis par le demandeur. Des composants décrits simultanément dans une même couche n'ont pas pu faire l'objet de prises d'essai séparées pour l'analyse, ceci afin d'éviter le risque d'inter-contamination. Les raisons de cette non séparation peuvent être : la trop grande adhérence des couches entre elles, des couches trop fines, le manque de matière d'une des couches, l'état de conservation dégradé d'une des couches.

NB 3 : Le présent rapport ne mentionne que les analyses conclusives. Toutefois, conformément à son offre et à l'arrêté du 1er octobre 2019, le laboratoire met en œuvre les deux techniques MOLP et META sur tous les échantillons massifs. La mention sur le rapport d'une technique d'analyse par MET indique que les échantillons ont été traités selon l'annexe 2 du guide HSG 248 (MOLP) mais sans aboutir à un résultat conclusif.

NB 4 : Pour la recherche d'amiante dans les matériaux, la limite de détection garantie par prise d'essai dans les matériaux (en MOLP et /ou en MET) est de 0.1% en masse.

NB 5 : "Fibres d'amiante non détectées" au MOLP, signifie que la couche peut renfermer une teneur inférieure à la limite de détection garantie de fibre d'amiante optiquement observable.

Pour être optiquement observable, une fibre doit avoir un diamètre supérieur à 0,2 µm.

"Fibres d'amiante non détectées" au MET signifie que la couche peut renfermer une teneur inférieure à la limite de détection garantie de fibre d'amiante.

NB 6 : La portée d'accréditation du laboratoire est référencée sous le n° AB 1609 et est disponible sur <https://pca.gov.pl/>.

NB 7 : Le prélèvement relève de la responsabilité du client.

NB 8 : Analyse réalisée dans le cadre des textes réglementaires suivants : Décret n° 2017-899 du 9 mai 2017, Décret n° 2019-251 du 27 mars 2019, Décret n° 2011-629 du 3 juin 2011, Arrêté du 1er octobre 2019 (JORF n°0245 du 20 octobre 2019 texte n° 18) modifié par l'Arrêté du 26 décembre 2019, Arrêté du 25 juillet 2022 (JOFR n°0238 du 13 octobre 2022, texte n°10), Arrêté du 3 juin 2025 (JORFN°0152 du 2 juillet 2025 texte N° 8).

NB 9 : Le rapport est établi dans le cadre du cas 1 de l'article 6 de l'arrêté du 1er octobre 2019 à savoir la détection et l'identification d'amiante délibérément ajouté dans les matériaux et produits manufacturés. Dans ce cadre l'indication 1/1 en META signifie que deux prises d'essais ont été réalisées et mélangées dans une préparation unique qui conduit à l'obtention d'une seule grille.

Validé et approuvé par :



Olivia Pietras  
Chef d'équipe